Kensington

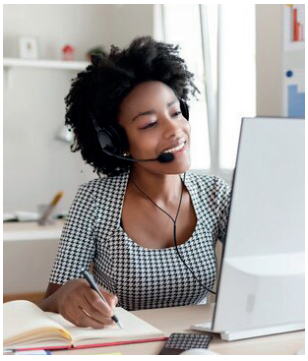

Cuffie USB ad alta fedeltà con microfono

L'audio stereo di alta qualità viene fornito tramite potenti driver da 40 mm con bassi profondi e un'ampia gamma dinamica per fornire un'esperienza di ascolto eccezionale.Massimo comfort: progettato per persone di qualsiasi età, l'archetto regolabile è imbottito, il microfono con asta di supporto può essere ruotato fino a 270 gradi e i cuscinetti in gommapiuma sono protetti da una copertura in ecopelle, per garantire un utilizzo confortevole per ore.Il microfono che riduce i rumori utilizza una tecnologia con resistenza passiva per filtrare i rumori ambientali, per una chiarezza del parlato ottimale.Il cavo USB da 1,8 m è della lunghezza ideale per gli ambienti scolastici e sufficientemente robusto per sopportare anche i casi di sovrauso.La compatibilità con più dispositivi consente alle cuffie di funzionare con dispositivi Windows, Mac e Chromebook.

Cod.		Rif.Art.	Note	Umv
91284	A	K97601WW	USB-A	pz
97381	B	K97457WW	USB-C	pz

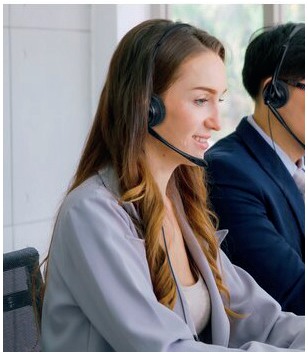

Cuffie mono USB-A classiche con microfono e controllo del volume

L'altoparlante da 27 mm offre bassi profondi e un ampio intervallo dinamico.Il limite per l'ascolto sicuro imposta l'uscita massima su 94 dB per proteggere le orecchie da perdite di udito associate a un volume troppo elevato.L'archetto regolabile si adatta a tutti, con un cuscinetto morbido, sostituibile e isolato per un comfort continuo.Il design robusto comprende un archetto in plastica e un resistente cavo USB-A da 1,8 m adatto ad un utilizzo frequente e un un posizionamento flessibile.Funziona con dispositivi Windows, Mac e Chromebook.Il microfono omnidirezionale con eliminazione dei rumori e controllo del volume facile da utilizzare con una sola mano.

Cod.	Rif.Art.	Note	Umv
97382	K80100WW	USB-A	pz

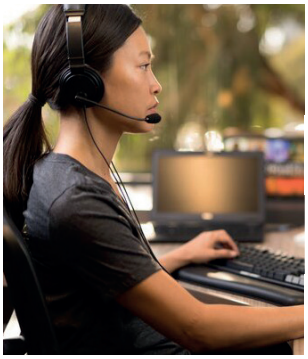

Cuffie USB-A classiche con microfono e controllo del volume

I driver da 40 mm con bassi profondi e un'ampia gamma dinamica offrono un suono eccezionale. Progettato per tutte le età, l'archetto regolabile è imbottito e i cuscinetti auricolari in gommapiuma sono rivestiti in morbida ecopelle, per garantire un utilizzo confortevole per diverse ore. Il microfono con braccio flessibile può essere ruotato fino a 270°. Il design robusto con materiali duraturi, tra cui un cavo USB da 1,8 m che consente di muoversi liberamente, rende queste cuffie ideali per ambienti educativi, call center, professionisti e giocatori.Il microfono che riduce i rumori utilizza una tecnologia con resistenza passiva per filtrare i rumori ambientali, per una chiarezza del parlato ottimale. Regolazione del volume e disattivazione del microfono con comandi facilmente raggiungibili integrati nel cavo USB.Queste cuffie funzionano con dispositivi Windows, Mac e Chromebook.

Cod.		Rif.Art.	Note	Umv
97378	1	K33065WW	USB-A	pz
97379	2	K33597WW	cavo 3,5mm	pz

Kensington La scelta dei professionisti

Cuffie on-ear USB-C H1000

Funzionano con tutte le applicazioni (Microsoft Teams, Zoom e altre) e i sistemi operativi (Windows, macOS e Chrome OS) più diffusi.Design on-ear leggero ed ergonomico con archetto in similpelle regolabile, comodi cuscinetti e microfono girevole di 270° che può essere utilizzato sul lato destro o sinistro. Il microfono direzionale con eliminazione dei rumori (DNC, directional noise-cancelling) elimina i suoni che possono distrarre, quali rumori di tastiere e voci nelle vicinanze. La funzione sidetone consente di sapere che si viene sentiti. Cavo da 1,8m.

Cod.	Rif.Art.	Note	Umv
99656	K83450WW	USB-C	pz

Cuffie over-ear USB-C H2000

Funzionano con tutte le applicazioni (Microsoft Teams, Zoom e altre) e i sistemi operativi (Windows, macOS e Chrome OS) più diffusi per connessione istantanea, concentrazione e produttività.Design over-ear con cuscinetti in memory foam in gel foderati con tessuto traspirante con trasferimento del calore, archetto regolabile, un microfono rotante (fino a 270°) che può essere indossato a destra o a sinistra, e giunti rotanti che consentono di ruotare i cuscinetti fino a 90° per una regolazione comoda e sicura.

Cod.	Rif.Art.	Note	Umv
99657	K83451WW	USB-C	pz

Cuffie over-ear Bluetooth H3000

Funzionano con le applicazioni per videochiamate (Microsoft Teams, Zoom e altre), i sistemi operativi (Windows, macOS e Chrome OS), i dispositivi mobile (iOS e Android) e gli assistenti vocali (Siri e Assistente Google) più diffusi.Utilizzano la tecnologia Bluetooth 5.2 multipunto per associare fino a 8 dispositivi (con due dispositivi attivi per volta).Offrono oltre 60 ore di musica e oltre 40 per le chiamate.

Cod.	Rif.Art.	Note	Umv
99658	K83452WW	Wireless-Bluetooth	pz